龍報

第一二四號

館址浙江路一五五至一五六　電話一四九一一　中華郵政特准掛號認為新聞紙類

今日一張售洋二分

日夜出租

華界電話閘北二九六 ◎電話西三一四二二◎

每時四元 搬夫四名 不另取資 折裝迅速

三處接洽 同孚路電三〇〇三二 虬江路四〇八八五 南陽橫六二二七七

亞洲醫院

專治花柳 如身患白濁橫痃下疳等注射九一四及六〇六一經注射限期包愈

地址 新新公司後面

潘燮生監製 性病五大特效藥

本醫生自主福報疾病問答來函之關於性病而要求妥善之治法者十之七尤以誤犯手淫為多第性病要藥補品居多獨力配合成本既日製法又繁為應病家需要特不惜工本監製性病五大特效藥低價出售每料可服月餘一料保愈病原病狀服法詳解說明書外埠函購郵票通用寄費加一

●專治男婦幼科方脈● ●門診一元二角 出診五元六角●

補精丸　凡因手淫而患面黃肌瘦腰痛足痠遺精滑精腦衰頭昏陽痿早洩見色流精之藥單料五元雙料十元

五淋丸　專治溺出沙粒石淋膏淋勞力入房勞淋腹脹泗痛氣淋溺血莖痛血淋溲混膩淋每瓶一元每料五元

二濁丸　專治忍精久戰梅毒傳染陰莖癢熱溲急刺痛時流穢物如瘡膿糊煩之赤白濁每瓶一元每料五元粘膩腥臭腰痛足痠腹脹

白帶丸　專治任帶脈衰不交合白濁溢滑溲面痛黃肢怠每瓶一元每料五元

種子丸　專治經水不調八脈空虛子宮冷乳房脹乾血白帶不能孕精經行前後五日服此單料五元雙料十元

出售處上海西藏路六馬路口福報南京路南香粉衖九號十本醫生醫寓內

七子山人親試 浦子戒煙果眞穩妥

[illegible]

七子山人謹識

浦子靈速戒烟院

地址 上海法租界愷自邇路嵩山路口惟善里內

電話三六〇三二號 電報掛號七三〇七號 郵信箱一一九〇

DINTY MOORF:S ƆAFF
Corner Of Szeɔhuen & PekingaRds.o
四川路北京路轉角〔電話中央一二〇〇〕

上海第一之飯店 鄧脫摩

屋宇堂皇、裝璜華麗、佈置精雅、設備整齊、
名廚烹飪、食品清潔、招待到、物件價廉、
不加小賬、交通便利、公共汽車一路十路、
無軌電車十五路及十七路直達門口停車、
早點每客六角（有音樂）中膳【甲】每客六洋
【乙】一元一角
午、每客五角「有音樂」膳券十客售洋十元
夜餐每客一元五角「有音樂」
餐券十客售十三元並可自帶女客隨時
跳舞不另取資不售門票
各國名酒專供顧客取飲
到處均裝有水汀熱汽管酬飲舞蹈眞是娛樂勝地
上海如是餐館祇此一家
設列餐室、大小共十八間、最合、三五朋友、
聚會且食、且談之用、如有讌會、大廳可容、
二百餘客、極其壯觀、

專醫婦女停經 體弱怕育 成效卓著

專治婦女停經、腹大如孕、或經行不順、致成乾血、過多、體虛多病、憂孕怕育、醫士有祖傳祕方、能於三五日間、病除、且可負責診視、毫無危險、凡有一切痛苦、以及生產確能立見效、門診一元、診所跑馬廳二馬路口平樂里九十四號、

女科專家黃石峯醫士、行道十餘年、對於婦科一道、頗有經驗、

天下馳名　上海四馬路太和大藥房發行

花柳病毒門皮膚瘡毒聖藥 六零六

內服的――治一切花柳病門內蘊瘋痛外發潰爛持具神功特每瓶一元七角半

哈蘭士 內服 外搽

外搽的 治梅毒瘡瘍腐爛及一切皮膚疫癬 取口每匣洋一元 樣匣二角

花柳淋濁專科

本院聘請專科醫師經驗宏富地處優雅清潔備有德國六〇六法國九一四注射不覺痛苦且隨時一注射小針清餘毒以及一切疑難雜症如白濁各種痃等無論男女生殖器橫痃病症用最新治療法取償既收效又最速患者速來診 急救服毒時疫急痧 附白內外科門診每日上午九時至十二時止下午一時至六時止出診隨請隨到

院址上海愛多亞路雲南路口裕德里 普濟醫院

日夜出租

有利記錦汽車公司

本公司開設浙江路三馬路口二十餘年所備汽車非常美麗

如欲租借每小時三元

請打電話一四九一〇立即駕到

愛多美味菜社

本社四菜出自名廚 歐美盛饌 胃能仿製 內設房間 精美雅潔 招待週到 價格便宜 如蒙賜顧 無任歡迎

上海江西路愛字四十一號

上海 老和記顧繡莊

本號南市電話第七百三十八號

開設新北門舊校場北路口第九號門牌便是

請飲 益利汽水

國家興亡匹夫有責 提倡國貨吾人天職 益利汽水既係國貨 功擅清暑 又能除熱

總經理處

李榮記 法界華市街 電話一三四一一
明記 北京路 電話一九八一六
同益 龍門路 電話一九一八八

人造自來血

為補藥中之大王 補血強身開胃健脾男女老幼四時可服

大瓶二元 小瓶一元二角

上海五州大藥房總發行 各埠藥房均有出售

扶陽固本丸

是療治性慾障礙之聖品 是恢復身體健康之妙劑

性欲機能障礙不能勃興為人生最失意之事欲彌此憾惟有服補天氏扶陽固本丸因此丸之效力尚治神經衰弱培補生殖力使回復固有健康服後能元固本生精益髓功效神速難於細述

每盒一元 每打十元
雙料二元 每打念元

總經理上海益湯弄甯波路口 辦香廬藥房
上海北浙江路臨時法院對面 天麟大藥房

三新公司

定做二十四小時可取

襯衫大王

物美價廉

北四川路蓬路口

中南大藥房　四馬路第一台隔壁

壯陽丸粉　內服外搽有扶元固精添精益髓能持永久而增人生樂 避毒趣每匣二元

避孕粉　節育此粉有節育之功效能避孕之妙 孕功雖生產素密之婦服之立能 每料四元

通經丸　無論停經腹痛是孕非孕有孕怕育每月一粒每粒五元百發百中 千金

白濁丸　無論五淋白濁撒尿痛一服之三小時止痛止濁每匣一元雙料二元 包好

外埠郵費加一 郵票九五折扣

三馬路大舞臺西首

也是唯一食品公司

業已開幕

隨意小吃 改良麵點 冷食飲品 西式茶點 時新妙菜 美麗女子 招待週到 諸君光顧 特別歡迎 本公司經理美女牌冰淇淋

□電話六二八一五號□

雙妹牌

大號九角六分 大號五角四分 大號三角六分

本行暢銷卌餘年各省均設分行各埠廣洋貨店均有代售

廣生行有限公司

胖決女子停經問題

有孕怕育保證通經

專醫女子停經腹大如孕生產過密體弱多病有孕怕育不願生育先生祖傳祕方靈驗無比胖決女子停經問題頗確實具把握可於最短時間負責保證通經、門元、醫寓英大馬路大慶里東二弄一百九十五號

女科專家馬春波醫士啓

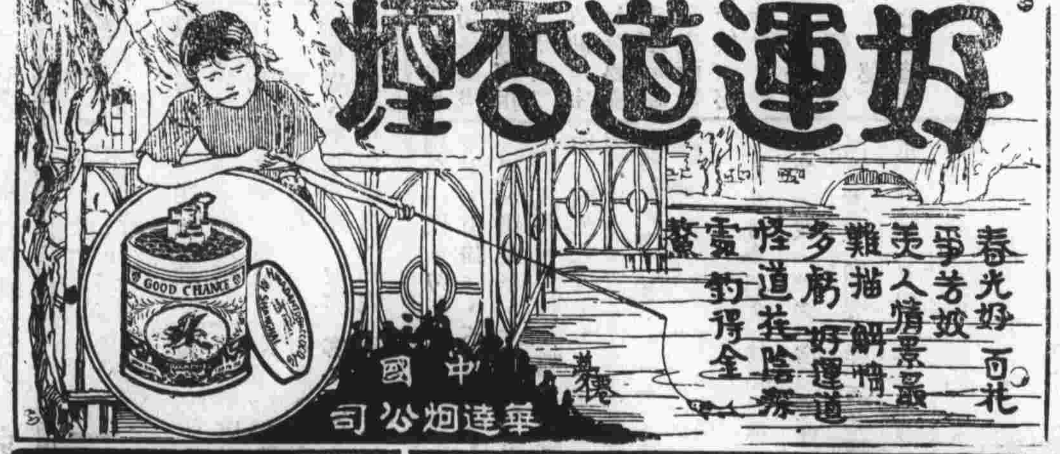

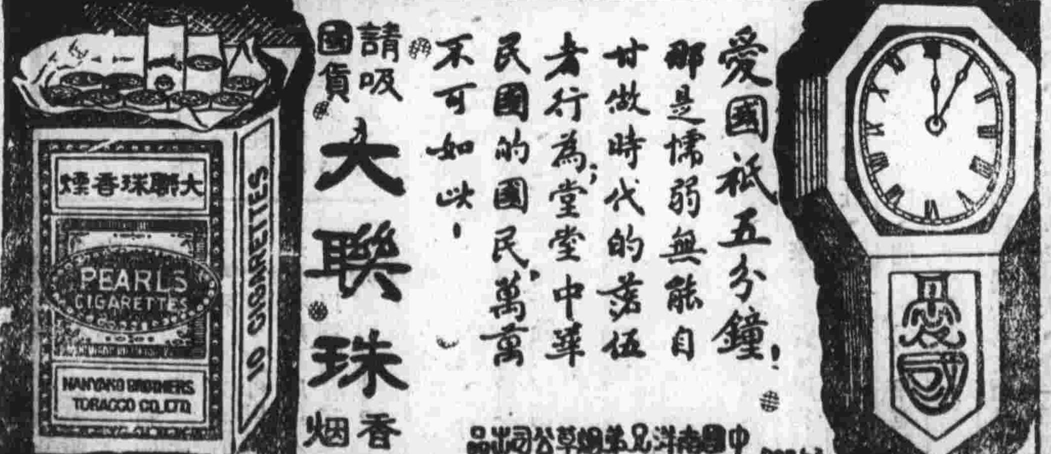

請到大新街

欲買美術化的眼鏡

遠東眼鏡公司

惠爾康

女科電家 月經不調 婚久不育 停經乾急 赤白帶下 限日全愈 停經怕育 保證通經

【取名摘孕丹】此丹有調經摘孕之功去瘀生新之效每日一顆開水送下百無一失【每顆五元】如五個月之外也另用降生錠一枚裹外藥治定能奏神送【每錠十元】保身如意丸粉為內服外用培元固效添精益髓之絕對聖藥每種每瓶一元仿單另詳倘有以外來用避孕香皂能避毒菌臭一節側生育為流弊為有史以外來罕有之避孕良藥每匣一元郵費加一無郵票九五索章附郵上海英租界三馬路石路東口惠爾康大藥房

快活林

夏季食品

各式冰淇淋 冰凍地力糕 冰凍啃嘛水 衛生點心

電話一八五八〇

無線電話收音機 廉價出售

南京路浙江路首 大中華電器行

性病治療院

醫藥問題人生最關重要女界更宜講求蓋七情六氣之外有奇經八脈之分是故經帶胎產時候務須加意調理以免痛經帶下漏胎小產甚或停經乾血癥瘕等危險與夫秘不告人子宮內之隱疾及傳染花柳等毒者本院女科花柳科醫藥獨擅上述諸病外凡有孕怕育可以保險通經男性遺精滑洩陽萎腎病關於一切性病範圍均可完全負責保證治療雖云對證發藥貴在醫有良方門診一元二角

●院址五馬路正豐街清和坊內

吳律師事務所南京路拋球場　黃律師事務所福州路九號

□市教育局之公用汽車　（汽車夫阿三投）

上海特別市教育局在韋前局長時、為該局購備汽車之全盛時代、蓋朱保魯各前局長所坐之汽車、係一輛半新舊者、為節省教育經費計、未忍以人民血汗金錢作虛擲、故該車雖有時機身不靈、亦不肯遽易新車、聞者稱之、及韋懋蒞任後、即將舊者易去、且增購新者一輛、兩輛轎式汽車、化去三千餘元、（當時市政府審核汽車報銷、多嫌其不經濟、但亦未肯不令責備、則亦容忍于中而已）一為韋局長獨坐、一為局中職員公用、日間凡因公外出者、皆得使用之、但早晚及星期日均指定接送第一科長袁晴暉、他人無享此權利之機會、逮韋去職時、例需移交、陳新局長繼續乘坐、而車中缺少零星物件甚多、以詢新車夫、則謂前車夫因局長打破其飯碗、憤而出此、韋前局長或尚不知、於是乃另出資、將物件配齊、說者謂韋之移交、雖價值極小之汽車、亦未能交代清楚、任內所用之百餘萬經費、究竟不知如何、倘亦如汽車、則韋之所用非人、不能辭其咎也、現在此二輛汽車、一為陳局長乘坐、一為因公使用、但最近祕書室指定上午八時至九時、午十二時至二時、下午六時、星期日、為祕書室使用之期、在此期間無論如何要事、不得擅用、即有公事、亦須向祕書室聲明、以免臨時祕書欲坐而無車、諸感不便也、然則此車接送祕書之時多、而因公外出之時少、殊不能以公而害私、寄語局長、不如另籌一筆款子、再購新車一輛、然後職員因公外出既有車、亦有車、此種正當支出、公私皆便、可謂兩全其美、豈不善乎、

□外交駐滬處之香煙變遷　（纖纖）

上海各機關對於招待新聞記者、以外交部駐滬辦事處為最善、歐美人士、莫不敬視新聞記者、或者外交辦事處習於其俗、以身作則、為他機關表率也、惟近來已不如從前、雖不至如宋財長等之極端厭惡、然却已減少若干敬意、於何徵之、曰、觀於外交辦事處、歷來所用以敬客之香烟、可以概見、知我其徵、即此之謂、昔者外交辦事處、初由交涉公署遷移震飛路時、記者往訪新聞、備有白金龍香烟敬客、白金龍、南洋公司出品、上品也、至去夏、則易為華達公司之萬華林、今春又易為大喜牌、前日起、（星期一）、新聞記者往訪新聞、所備之香烟、又易一種、則九福牌也、此雖小事、實可以觀大、或者外交辦事處近乃節省縻費、以符國府之廉潔功令、亦未可知也、

□記楊虎槍斃流氓事　（道聽）

當國民革命軍未至上海之先、楊虎寓居法租界、潦倒不堪、竟至衣食不濟、有一友人將燒大烟之銅鍋寄其家中、值不過一元、適是日缺乏香烟資、付之典質、得小洋數角、隔日友人來取、娘爺答曰、已為少爺當去、用購香烟、友人只得空手而回、噫、此區區數角、當時亦竟計及、其家徒四壁窮苦之狀、不言可知也、逮革命軍奠定淞滬、楊升為警備司令、各界巨子、皆謁歡之不暇、其聲價當然增高百倍矣、而平時知楊之流氓、至此仍輕視之、某日楊自外乘坐汽車返寓、不知如何有流氓渾名小山東小湖北小寧波者三人、竟至宅外辱罵不休、聞伊等當時並無別意、蓋欲藉此以驕同輩也、車夫聞言代楊不平、指若輩無端犯上、立斥之曰、楊老爺不比從前潦到、任何人得與為友、今已升任警備司令、操生殺之權、你等在此、慎勿胡鬧、致遭不測、盍去休、三流氓勿聽、曰、數月之前、楊老爺尚朝夕與我儕為友、無分上下、今三民主義之下、不應有階級觀念、而且他的勢力範圍在中國地界、租界上他沒有法想、他做他的司令、這兩人是不賣帳的、車夫以其太強梗、以告楊虎、時楊在樓上陽台上怒視若輩曰、你們如有種、應堅留不去、我自有顏色在二小時內叫你們看見、苟不信、盍試之、三流氓強梗益甚、表示絕不他去、看你究竟怎樣對付、楊時怒可不遏、立派數人協同車夫將三流氓捕獲、一面通知捕房幽禁、楊之夫人聞訊、恐此三人性命不保、欲為緩頰、乃向三流氓曰、你等如此蠻橫、殊無道理、老爺為保存威信、不得不依法懲治、但你等如從此悔道、不再犯上、我可為你等講情、否則狗命不保、勿怪言之不預也、乃三流氓仍復強梗、不稍軟化、夫人以告楊、楊益怒、立遣人向租界當局提三人去、執行槍斃、以踐二小時內看顏色之語云、

□公園□【西湖風景之一】

□大新街遠東眼鏡公司、所售眼鏡、光度確正、式樣美觀、（有）

□江西路A字四十一號愛多美味菜社、近增設房間十餘、頗精雅、價極廉、（馬）

蔣仲珊控夫欺詐及遺棄兩罪　（庭丁）

□要求法庭判償兩萬元

□明日下午開審

蔣仲珊女醫士、為本報鈞徒之義姊、五年前、繼父之業、懸壺海上、張繼芳以病求診、遂發生友誼、既而張即向蔣求婚、謂其婦病瘵、不久人世、婚後另居、不以妾媵相待、蔣信之、孰意自結婚以後、張即變志、其婦固無疾、而每月二百元之生活費、又祇付數月、即靳而不與、更騙取蔣業醫時之積蓄五千元、絕跡不與蔣面、實則張現為禮和紗廠總經理、證券物品交易所一號經紀人、及合隆號股東、擁貲甚富、為海上紗業巨商、跡其行為、顯然為欺騙手段也、現蔣女士不能再忍、特延黃秩庸吳凱聲何世枚三律師代表、狀請臨時法院、要求判償數年所貼去之私蓄五千元、婚後停止應診損失費五千元、及此後贍養費一萬元、共兩萬元、已定于明日（二十七）下午二時開審、茲錄其狀詞如左、

「為迫良為妾、誘騙多端、遺棄不顧、請求賠償、而給贍養事、竊民婦自幼秉承父業、行醫海上、于五年前、被告來寓問病、因係同鄉素識、故此後過從漸密、締成友誼、孰意被告存心不良、佯言娶妻不育、療瘵且死、承父母之命、許以另娶、願與民婦結成婚媾、以民婦名門閨淑、雅不願屈為人妾、屢加拒絕、而被告復多方誘騙、謂妻犯七出、行且有離異之議、結婚後、當另行居住、不以妾禮相待、民婦受其誘、信以為真、于是被迫成婚、民婦本懸壺上海、應診所得、頗堪自立、願於婚後、照常應診、而被告橫霸成性、堅執不可、並約月給二百元、償此損失、遂將醫業擱置、豈知成婚後、被告間日一至、從未過宿、所謂療瘵日死之大婦、屢至民婦居處、爭吵咆哮、其橫蠻凶猂之狀、乃較常人為益健、初無病象、而事後偵得被告所言、被告父母對此婚事、既未通過、抑且茫無所知、婚後聞訊、頗加反對、堅不承認、民婦始知被告所言、完全欺騙、然猶冀其真情相待、受平等之待遇、乃婚成多時、足跡希疏、偶一過宿、其大婦必咆哮而至、被告懾於雌威、過從更稀、而前約月以二百元作開支者、初尚實行、未數月、即逐漸減少、以民婦支此門戶、月非三四百元不辦、其他意外用度不在內、以是每月必虧空、被告非特不加料理、翻逼民婦業醫時所積私資貼出、詐言即將歸還、二年以來、所蓄五千餘元、盡付流水、屢向被告索償、每故意延宕、有時婉言相商、輒遭詬罵、甚或施以毒打、夫婦之間、常倫喪失、愛情亦隨之破產、民婦受欺騙于前、遭毒毆於後、既失歡於丈夫、復不容于張族、艱辛度日、初無冤語、乃自去歲秋季起、被告忽停止給養、民婦以所蓄已罄、難爨無米之炊、撐支為難、羅掘俱窮、向之索取每以惡聲相向、及歲終、忽又絕足不至、迄今月餘、乃未見一至、人財兩爽、民婦乃益不堪度日、而被告既誘騙於前、復遺棄于後、罪固難逭、民婦為日後生活計、不得不求公理之憑判、法律之保障、請求鈞院、着令被告賠償民婦數年貼去私蓄洋五千元、婚後停止應診損失費洋五千元、及此後贍養費洋一萬元、共計洋二萬元、望鈞院顧全弱小女子、並案照男女平等原理、准如所請、實為德便、」

介紹太倉蔣惠文女醫士懸壺應診啓事

杜月笙　虞洽卿　張慰如　張嘯林　王曉籟　謝葆生　俞葉封　袁履登　余空我　嚴獨鶴　周瘦鵑　蔡鈞徒

女士為太倉蔣少卿先生之女公子、自幼習醫、學稟性聰慧、博學能文、少卿先生在滬懸壺時、女士助理診務、頗得病家贊許、同人等屢勸其懸壺問世、女士謙謂醫理尚淺、恐貽誤病家、忽忽數載、而女士之醫理竟猛進矣、茲同人等爰特介紹病家幸注意焉、診所北京路保康里五二七號、專理內科各病、上午門診、下午出診、星期日停診、少卿先生每逢初一至初五、十五至廿、在申寓候診

五馬路正豐街新開

中央大旅社

為上海最新式完美偉大舒適克己精雅之旅館

電話六一七〇〇　六一七〇一

克倫醫院

特請富有經驗男女醫師　把本生能得　有根療機障　確握治之

陽萎早洩遺精　梅毒下疳白濁橫痃血淋白帶子宮暗疾

上海西藏路遠東飯店對門

□南京之保安隊　（抱琴自南京寄）

不佞旅寧凡數閱月、對於該地之路政電燈電話、實不敢贊美、惟於公安局之警察、余敢謂勝海上萬賠、蓋其對於民衆、均和藹可親、毫無強霸行為、此次蔣總司令返都、嘗於數千首都警察前、作長時間之訓話、余知此後新都之警察、得此一番訓教、然更益臻良善、以新都警察之齊整、余因憶及昔日齊撫萬時代之保安隊、撫萬一生、毫無建設、而獨於其所嚴密訓練之保安隊、則堪為全中國之模範、蓋此保安隊之警察、維持治安以外、復明瞭戰術、當江浙起釁之時、齊以兵力薄弱、遂擇精幹之警察、充當兵士、作戰時、馬云仁朱熹等之軍隊、均不諳戰術、相持數十日、猶不能退敵、獨保安隊則奮勇當先、卒能使盧永祥逃亡東瀛、而斯時南京所餘之落選警察、僅百餘人、竟能維持全城治安、秩序井然、後齊撫萬下野、孫傳芳抵寧、保安隊遂亦為孫所統治、去歲革軍克江蘇、孫臨退時、竟攜保安隊全體而去、復編成軍隊、特作精銳、與國軍屢次鏖戰、卒以國軍主義之戰、屢為所挫、迄今已全部消滅、然余以為此保安隊實所遇非主、致遭泯滅、設為革命軍隊、恐其銳利、當勝乎其他、不致全軍覆沒也、

□名律師吳凱聲決定本月二十九日、乘米仙架將軍號輪船啓椗、隨吳者其夫人任公白（璧城）女士、其幫辦律師蔡曉白君則於下月十三日乘安特來朋號、同往者有留學生王文奎君及程琇（攝英）女士等五六人、王為國立北平大學法學士、（鈞）

□富七之一夕談　（佩鳳）

花界中以豪放不羈者、惟本節與富春樓老六合作之時韻老七、真何所不為、何所不談、（即香田小老七）七自離民和里後、歷節虧折、約計宿逋四千餘、上節退居孟納拉路寓所、北里不見此豸、為之寂寞多多、一日、鳳往梵宮訪尙伶、偶徘徊園中、富七擋一六七歲之小孩、倚欄作劉楨之平視、見余急呼來來、乃往亭中小憩、談次、余戲謂七曰、汝來此名角之淵藪、抑有醉翁之意乎、七曰否、眞不在心也、曩言嘖所、言儂垂青於嘔嘔之老生、實此老生臉如黑炭、儂心豈喜、所喜者一人而已、余曰何人、七曰童鬚生耳、與大王南來、儂無夕不往、且衣白色之衣、使之注意、而童目光灼灼、無一言之傳、誠可望而不可即、儂心難堪焉、

□會樂新紅映□　□老四老五□

張學良嗜打嗎啡針　（芸子自奉天寄）

東北邊防司令長官張學良、實不愧為青年中之傑出人材、軍事政治、莫不富有研究、與夫經驗、有果斷、能以敏捷而鎮定之手腕、處置劇變、如槍斃楊宇霆常蔭槐、即其證也、較諸乃父、高明多矣、惟其精神雖健、實假物力、隨身有一專打嗎啡針者、每覺疲倦、即打一針、不可一日離、張又喜跳舞、恆偕其夫人于鳳至女士流連於舞場中、舞倦、則亦打嗎啡針、提振精神、有時並謂其夫人曰、「你也打一針」、于夫人知其害、婉拒之、張輒不怡、則亦勉打一針以敷衍之、東省人士、對於張之嗜嗎啡針、類皆能道、且莫不為張惜、自投陷阱、而猶沾沾自喜、以為聰明過人、能治爭不倦也、噫、

□談西裝領帶　（五）

領帶為西裝中重要物品、選購者不可不慎、領帶首重質料、以經久不縐為上、其次則花樣顏色、尤為重要、市上所售之國貨領帶、非質料麤精、即花式太舊、一經服用、即感不滿、而舶來品其貨未必固佳、價又昂貴、惟寧波路麒麟公司出品之國貨領帶、可經久不縐、花樣顏色、非常鮮豔、而種類極多、取價又廉、非市上領帶所可比擬、實領帶業之明星也、（杜撰）

□上海兔窟寫真　（十三）（太瘦生）

從前我在一部專寫肉感說部的老小說上看見、有一位公子哥兒、上京趕考、在半途覺得旅況寂寞、牀枕孤單、不禁起了一陣單調生活之苦、而掀動起性的問題來、於是乎就把一個書僮伏在跨下、發洩了一番、外國人在中國、「獨在異鄉作異客」的很多很多、一時性的欣奮、按擦不住、那麼有幾個面目嬌好的西崽、首當其衝了、於是沙發之上、司潑靈絨墊何等柔軟、自然的彈簧掀動起來、一種性感上的美點、按着曼妙的音樂進退疾徐、中節合拍、中外合唱後庭之曲、西崽一變為兔崽、日間操作「雞排」「牛奶」之類、晚上原璧奉還、此種兔子、勞逸並得、比了出羞待沽的幾個兔子、安逸得萬賠了、以前專言女子是男子的玩物、現在男女高唱平權了、男子既然可以叫妓女的堂差、女子豈有不可叫兔子堂差的道理、所以上海的名妓貴秋閣、除掉在生意上收羅瘟生嫖客的金錢外、一方面大玩其兔子、鐘雪琴巳經做了她的鼎彝、派克路上借起了小房子、把幾個兔子、服待得伊舒舒齊齊、房間之內、滿藏春色、蹺起了兩只腳、聽聽兔調、唱唱京戲、兔子既屬出賣的、當然千依百順、聽她大發雌威、隨便指揮、跨上物作跨下物、陰陽反道而馳、據說最近青樓中的紅倌人、養兔子在家裏玩的、非常之多、因為兔子的性情溫柔、善肉體貼、而且「姐兒愛俏」、兔子的面貌、大多數具着潘郎的資格、本來要博青樓中人歡喜、須要配上「潘驢鄧小閒」五種資格、而「潘」字排着第一哩、

雲飛汽車公司

日夜出租

普通電話西一八一九　三零一八九

自動電話　念分鐘一元　每句鐘三元

南市電話一二二號

請用國貨

烟台啤酒

上海總經理義成公司

四川路一一九九號　電話三一四四三號

新新酒樓

□照常營業□

特聘廣州名廚貴製廣州酒席物美價廉地方寬暢招呼特別凋到如蒙惠顧無比歡迎

電話一〇五一七